

PROGRAMA 1ª SESION

Del examen clínico a la elaboración del plan de tratamiento

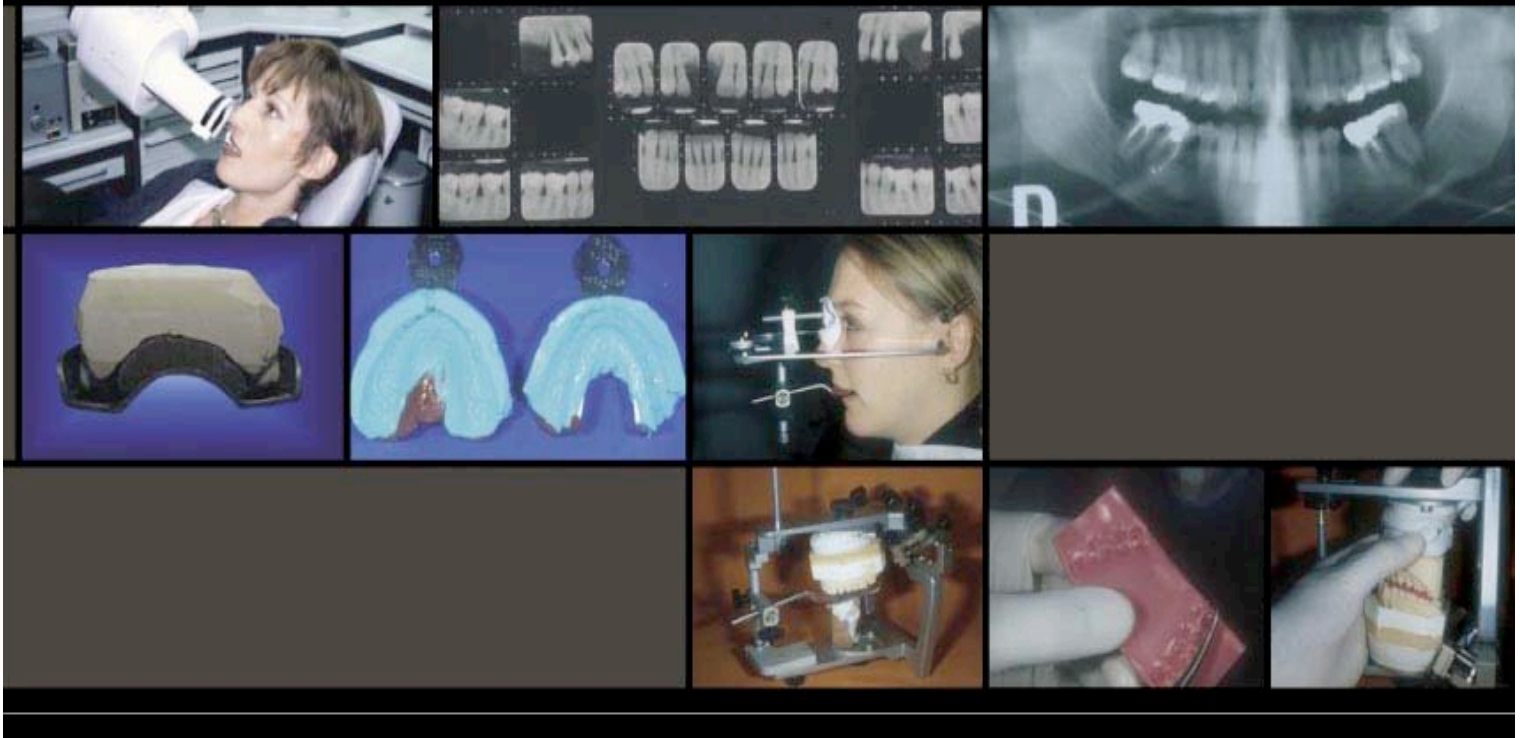

TEORÍA

1. Examen clínico endo-bucal

- Examen dental.
- Examen parodontal.
- Examen oclusal.

2. Examen Exo-bucal

- Examen de la sonrisa.
- Examen del rostro.
- Examen muscular y de la ATM.

3. Examen radiológico

- Serie radiográfica con la Técnica del cono largo.
- Exámenes radiográficos complementarios (panorámica, teleradiografía, IRM Scanner).

4. Examen instrumental

- Toma de impresión de los modelos de estudio con la técnica LAURITZEN.
- Vaciado de los modelos con yeso extraduro.
- Confección del Split-Cast.
- Análisis de los modelos.
- Montaje de los modelos sobre articulador semiajustable.
- Control del montaje.
- Análisis oclusal.

5. El encerado diagnóstico

- Objetivos.
- Interés.
- Técnica de realización.
- Búsqueda de la estética y función gracias al encerado.
- Cómo utilizar las ceras coloreadas (iniciación a la comprensión de la estructura del diente natural).

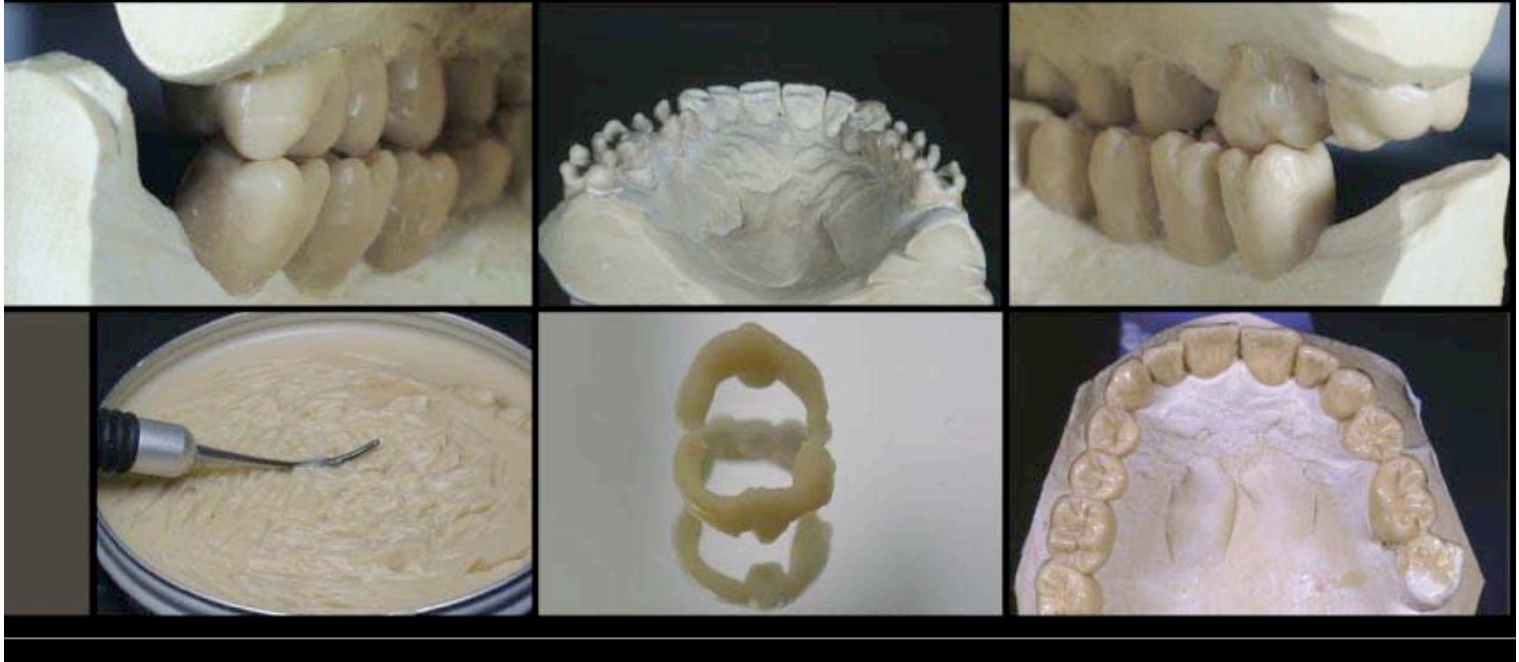

5. El encerado diagnóstico

- Objetivos.
- Interés.
- Técnica de realización.
- Búsqueda de la estética y función gracias al encerado.
- Cómo utilizar las ceras coloreadas (iniciación a la comprensión de la estructura del diente natural).

TRABAJOS PRÁCTICOS

- La técnica de las impresiones de LAURITZEN
- Vaciado de las impresiones y preparación del Split-cast
- Montaje sobre articulador semi-adaptable
 - Modelo maxilar con el arco facial.
 - Cera de relación céntrica.
 - Montaje del modelo mandibular.
 - Control del montaje.
- Iniciación al encerado (manipulado de la cera y construcciones de base)